

Koordinatföreläggning
över gränspunkter

| Nr | X | Y | Markering |
|----|---------|---------|------------|
| 2 | 6447.34 | 3469.77 | Förankring |
| 3 | 6447.42 | 3471.21 | Järnåra |
| 4 | 6447.46 | 3475.72 | --- |
| 5 | 6453.13 | 3479.20 | --- |
| 6 | 6444.90 | 3482.37 | --- |
| 7 | 6391.65 | 3487.08 | --- |
| 8 | 6368.39 | 3490.89 | --- |
| 9 | 6345.08 | 3494.67 | --- |
| 10 | 6322.14 | 3498.57 | --- |
| 11 | 6297.38 | 3502.72 | --- |
| 12 | 6276.72 | 3507.07 | --- |
| 13 | 6250.58 | 3512.10 | --- |
| 14 | 6226.92 | 3517.79 | --- |
| 15 | 6207.82 | 3523.08 | --- |
| 16 | 6188.74 | 3529.36 | --- |

B. 72-22
1948.

År 1948 den 29 maj
fastställdes länsstyrelsen i Norrbottens län
denna tomtindelning, var-
vid länsstyrelsen förordnade, att tomterna
skulle betecknas med nr 1-6
på sätt kartan utvisar. Enligt 150 § byg-
gnadslagen må klagan ej föras mot beslu-
tet om tomtindelningen, varför detsamma
omedelbart vunnit laga kraft.

På tjänstens vägnar:
Stämpel k. 1:
Yngve Mattsson

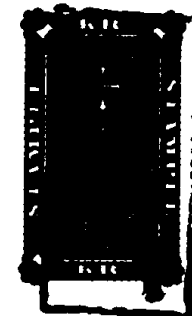

Registrerad den 6 oktober 1948; betygat.
Luleå i länets läsningskontor dag som ovan.

Dijs

Att detta tomtindelningsförslag
 varit utställt för granskning tillrä-
 10-26/2 1948; betygat.
 Kalix den 6 mars 1948.

Stempel
Byggnadsnämndens ordf.

Att detta tomtindelningsförslag
 anlagits av byggnadsnämnden,
 betygat Kalix den 9 mars 1948.

Stempel
Byggnadsnämndens ordf.

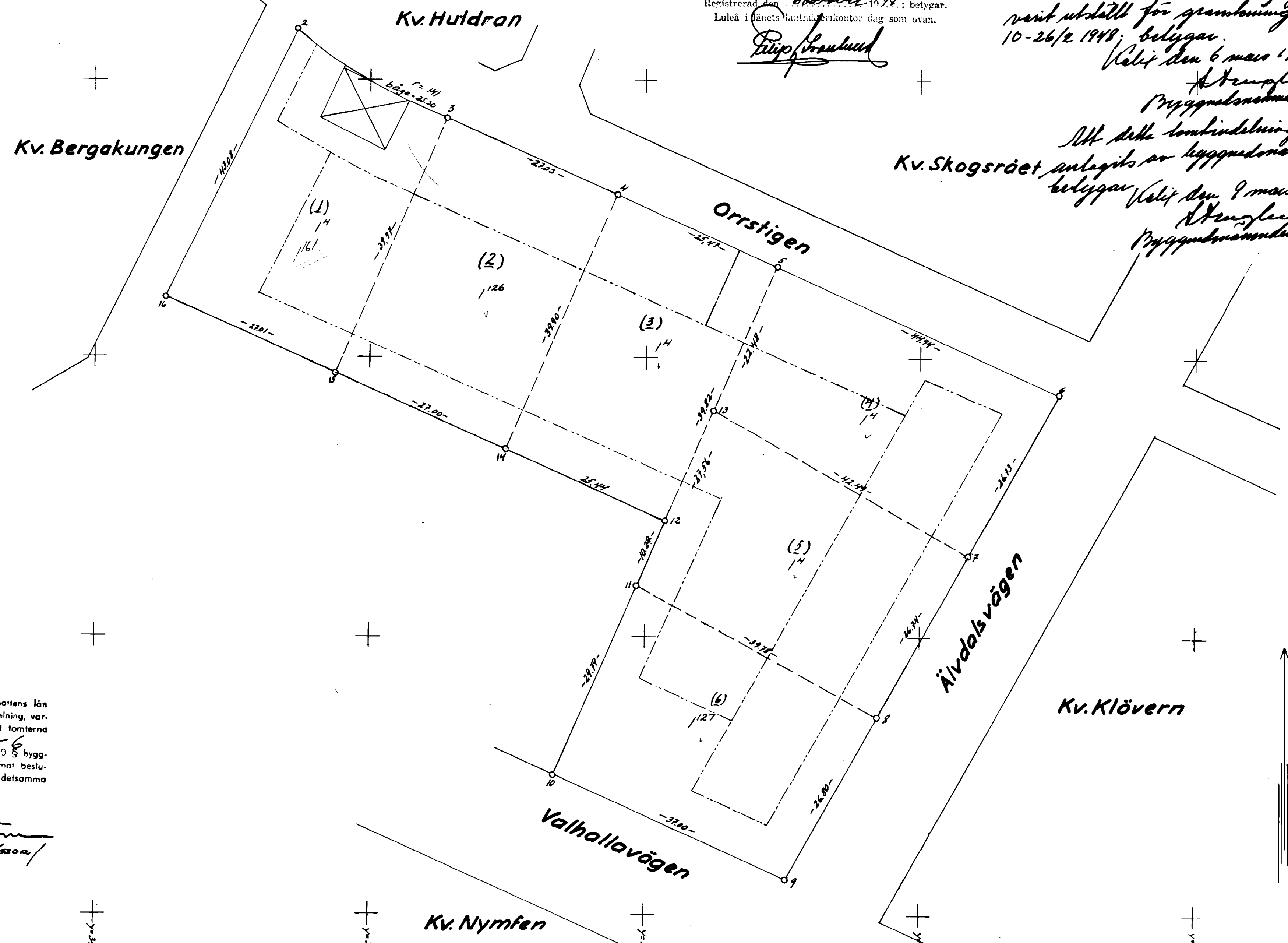

Beteckningar:

- Kvarterersgräns.
- - - Gräns för bestämelseområde.
- Fastställd tomtgräns avsedd att bibehållas.
- - - Föreslagen " " fastställas.
- o Brytpunkt i tomtgräns.
- - - Ägogräns.
- (#) Föreslaget tomtnummer.
- # Tomtnummer.
- + Stadsägnummer.
- 4.00- Gränslängder.
- o Polygonlinje.
- o Polygonpunkt.
- Uthus.
- ⊗ Bostadshus.

Beskrivning:

| Mark tillhörig | T o m t n u m m e r | | | | | | Summa kvm | Anm. |
|----------------|---------------------|--------|--------|--------|--------|---|-----------|------|
| | 1 | 2 | 3 | 4 | 5 | 6 | | |
| Kyrkobordet 14 | 1073,0 | 1074,5 | 1076,9 | 1076,6 | | | 4071,0 | |
| --- | 1,26 | 1078,8 | | | | | 1078,8 | |
| --- | 1,27 | | | | 1083,9 | | 1083,9 | |
| Summa kvm. | 1073,0 | 1078,8 | 1076,9 | 1076,6 | 1083,9 | | 4071,0 | |

FÖRSLAG TILL TOMTINDELNING

av kvarteret
Faunen
i Kalix municipalsamhälle

Upprättat år 1947

av
Per Ånn Fjelland
Mättningsman.

Skala 1:400

